



**SANTA CASA DE MISERICÓRDIA DE PIRATININGA**  
CNPJ 54.916.309/0001-55

---

**Plano de Trabalho e Aplicação 2025**

**SAMU 192**

Período de execução: 01/03/2025 a 28/02/2026

**1. Identificação da Entidade**

**Nome da Entidade:** Santa Casa de Misericórdia de Piratininga

**CNPJ:** 54.916.309/0001-55

**Endereço;** Rua Anchieta, nº 102 – Centro – Piratininga, SP – 17490-050

**Telefone:** (14) 3265.1009 ou (14) 99896.2370

**Site:** www.santacasadepiratininga.com

**2. Identificação do Representante Legal**

**Nome:** Alex Calil Tamarozzi Hasbeni

**CPF:** 246.182.208-56

**RG:** 26.243.417 SSP/SP

**Cargo:** Provedor

**Vigência do Mandato:** 18/02/2025 a 17/02/2027

**Endereço:** Rua Americo Persin, nº 154 – Parque Pontal – Piratininga, SP – 17495-334

**3. Dados Bancários**

**Recurso Municipal**

**Banco:** Banco do Brasil

**Agencia:** 2457-0

**Conta Corrente:** 18.295-8

**Recurso Federal**

**Banco:** Banco do Brasil

**Agencia:** 2457-0

**Conta Corrente:** 17462-9

**Recurso Federal – Piso Salarial Enfermagem**

**Banco:** Banco do Brasil

**Agencia:** 2457-0

**Conta Corrente:** 19.035-7

**4. Apresentação**

A Santa Casa de Misericórdia de Piratininga, obra benemérita e humanitária, iniciada em 1918, pela filantropia de uma sociedade laboriosa. Sonhada pelo Dr. Lucas Virgílio de Assumpção, médico e presidente da Câmara Municipal, que a construiu, a inaugurou e foi seu primeiro



**SANTA CASA DE MISERICÓRDIA DE PIRATININGA**  
CNPJ 54.916.309/0001-55

---

provedor.

Organizada e transformada pelo Dr. José Lisboa Junior, que foi seu Diretor Clínico, cirurgião e também seu provedor.

Provida por quase 19 anos, pela benemerência de Elias Miguel Maluf. Mantida pelos irmãos, pela renda tradicional “Baile do Algodão” no passado e pelo “Livro Ouro” de amigos sempre aberto.

O lema desde então era amparar os desprotegidos, facultando-lhes meios de submeterem a tratamento, cercado de todos os esforços para que a Santa Casa continuasse prestando seus benefícios aqueles que a ela recorrem.

Teve seu prédio inaugurado em 08/07/1919 e por toda existência reformas aconteceram para abrigar serviços que cumprissem com a assistência digna que todos os munícipes merecem.

Até os dias atuais, esta Santa Casa se dedica a manter um serviço de qualidade e sempre trabalhando de forma filantrópica em prol a comunidade que nela encontra segurança e acolhimento. Oferecendo um serviço de baixa e média complexidade, sendo referência SUS para o Município.

#### **5. Objeto**

Estabelecer convênio de parceria entre a Prefeitura Municipal de Piratininga e a Santa Casa de Misericórdia de Piratininga local para operacionalização da gestão e execução pela conveniada, das atividades e serviços do SAMU- 192- Serviço de Atendimento Móvel de Urgência.

#### **DESCRIÇÃO DO SERVIÇO**

Oferecer a população do Município de Piratininga/SP, assistência à saúde urgência/emergência móvel pré-hospitalar 24horas/dia, através de equipe tecnicamente estruturada e capacitada – Enfermagem e Condutores, no atendimento de pacientes, em situações excepcionais, com capacidade para a remoção dos mesmos ao Pronto Atendimento Médico Municipal “Dr. Newton Nucci” e/ou locais previamente referenciados pela Regulação Medica do SAMU Regional – Bauru/SP.

#### **ABRANGENCIA TERRITORIAL**

Toda a circuncisão do Município de Piratininga/SP.

#### **BEM IMÓVEL**

Propriedade do Município Local destinada ao conforto da equipe de profissionais (masculino/feminino) e demais dependências, conforme exigências legais da Vigilância Sanitária e ANVISA.



**SANTA CASA DE MISERICÓRDIA DE PIRATININGA**  
CNPJ 54.916.309/0001-55

---

**6. Projeto**

Serviço de Atendimento Móvel de Urgência (SAMU 192).

- 6.1. Atividade Principal:** Serviço de Atendimento Móvel de Urgência (SAMU 192), visando a operacionalização, abrangendo somente os Recursos Humanos.
- 6.2. Público Atendido:** População em geral, que necessite do serviço móvel de urgência e emergência.
- 6.3. Apresentação:** O Serviço de Atendimento Móvel de Urgência (SAMU 192) é um programa fundamental para a assistência pré-hospitalar de urgência. Seu objetivo é reduzir o tempo de resposta em casos de emergências médicas, minimizando sequelas e óbitos por meio do atendimento imediato e encaminhamento adequado dos pacientes. Alguns dos objetivos são:
- Garantir equipe multidisciplinar qualificada para o atendimento pré-hospitalar.
  - Integrar o SAMU 192 com o Pronto Atendimento Municipal e outros hospitais especializados em casos específicos.

Os profissionais do SAMU passarão por treinamentos contínuos, incluindo: Atendimento pré-hospitalar em emergências clínicas e traumas. Suporte básico e avançado de vida. Simulações práticas e protocolos de regulação médica. Entre outros de doenças específicas.

Integração com a Rede de Saúde: Encaminhamento eficiente dos pacientes para hospitais de referência. Comunicação direta com unidades de pronto atendimento e hospitais. Articulação com o Corpo de Bombeiros, Defesa Civil e Polícia Militar.

**7. Justificativa**

Assegurar aos usuários do SAMU – 192 – Piratininga/SP, atendimento adequado, respaldado em protocolo de urgência/emergência, humanizado, em menos tempo possível, desde o chamado até o local de ocorrência, garantindo assistência em saúde de qualidade e eficácia

**8. Identificação das atividades:**

**8.1. Atendimento Móvel 24 horas de urgência/emergência.**

O Serviço de Atendimento Móvel de Urgência (SAMU 192) tem como objetivo chegar precocemente à vítima após ter ocorrido alguma situação de urgência ou emergência que possa levar a sofrimento, a sequelas ou mesmo à morte.

**9. Capacidade de atendimento:**

**9.1. Estrutura:**



## SANTA CASA DE MISERICÓRDIA DE PIRATININGA

CNPJ 54.916.309/0001-55

Estrutura Física	
Convivência	1 sala
Quarto feminino	1 sala
Quarto masculino	1 sala
Banheiro feminino	1 sala
Banheiro masculino	1 sala
Pátio – para guarda da viatura	1 sala

### 9.2. Equipamentos:

Equipamento	Existente	Em Uso	Próprio	Público
Aspirador portátil	1	1		1
Aspirador de parede	1	1		1
Cadeira de rodas	1	1		1
Oxímetro	1	1		1
DEA	1	1		1
Head Block completo	2	2		2
Maca	1	1		1
Prancha	2	2		2
AMBU	2 adultos 2 infantil	4		4

### 9.3. Recursos Humanos:

Cód.	Nome	Função	Departamento	Formação Profissional	Vínculo	Carga Horária	Salário
34	Jurandir Benedito Bento	Condutor	Samu	Ensino médio completo	Empregatício	180,00	R\$ 2.101,02
40	Everaldo Vieira	Condutor	Samu	Ensino médio completo	Empregatício	180,00	R\$ 2.101,02
104	Joaquim Paulo Filho	Condutor	Samu	Ensino médio completo	Empregatício	180,00	R\$ 2.101,02
121	Gilson Aparecido Carvalho	Condutor	Samu	Ensino médio completo	Empregatício	180,00	R\$ 2.101,02
167	Karine Castor Lemos Setuval	Condutor	Samu	Educação superior completo	Empregatício	180,00	R\$ 2.101,02
24	Graziela Aparecida Pereira da Silva	Enfermeira	Samu	Pós-Graduação completa	Empregatício	180,00	R\$ 3.886,36
3	Maria Raquel Rodrigues Pereira de Mattos	Técnico de Enfermagem	Samu	Ensino médio completo	Empregatício	180,00	R\$ 2.938,08
22	Joselaine Martins de Almeida	Técnico de Enfermagem	Samu	Ensino médio completo	Empregatício	180,00	R\$ 2.938,08
36	Josiane Maria Dias Barboza	Técnico de Enfermagem	Samu	Ensino médio completo	Empregatício	180,00	R\$ 2.938,08
37	Ana Maria da Silva	Técnico de Enfermagem	Samu	Ensino médio completo	Empregatício	180,00	R\$ 2.938,08
140	Lady Cristina Mariano	Técnico de Enfermagem	Samu	Educação superior completo	Empregatício	180,00	R\$ 2.938,08

### 10. Metas qualitativas:

- Melhoria no atendimento aos usuários na urgência e emergência, dentro dos princípios do SUS e de acordo com o PNH – Programa Nacional de Humanização;
- Garantir o atendimento Médico primário de Urgência e Emergência;



## SANTA CASA DE MISERICÓRDIA DE PIRATININGA

CNPJ 54.916.309/0001-55

- 
- Assegurar a escuta médica permanente para as urgências, emergências, conduzida pela Central de Regulação Médica Regional – Bauru –SP, utilizando número exclusivo e gratuito – 192, responsável pela coordenação e supervisão da equipe local, direta e/ou a distância, de todos os atendimentos pré-hospitalares sejam eles de situações clínicas e/ou casos de traumas, prestando os cuidados básicos de enfermagem apropriados ao estado de saúde do paciente e, quando se fizer necessário, transporta-lo, com segurança, com acompanhamento dos profissionais da Base até o Pronto Atendimento Médico Municipal “Dr Newton Nucci”, Rua Anchieta, 102, Piratininga/Sp, promovendo a união dos meios S.A.V.( Suporte Avançado de Vida), dos serviços de salvamento e resgate do Corpo de Bombeiros, da Polícia Militar, da Polícia Rodoviária, da Defesa Civil ou das Forças Armadas, quando se fizer necessário; participar dos planos de organização de socorros em casos de desastres ou eventos com múltiplas vítimas, acidente aéreo, ferroviário, inundações, terremotos, explosões, intoxicações coletivas, acidentes químicos ou de radiações ionizantes, e demais situações de catástrofes, com informações atualizadas dos recursos disponíveis para o atendimento as urgências; realizando relatórios diários, mensais e anuais; servir de fonte de pesquisa e extensão as instituições de ensino, através de banco de dados da Central de Regulação; educação sanitária, proporcionando cursos de primeiros socorros a comunidade e de suporte básico a vida.
  - Incentivar a educação continuada de todos os funcionários, garantindo assim um melhor atendimento aos usuários.

### 10.1. Classificação de Risco:

A classificação de risco é feita diretamente pela regulação 192, sendo que a mesma avalia o chamado e passa para a Base Piratininga já com a classificação, identificada com cores;

-As cores são:

- Azul – Ocorrência de prioridade mínima (Nível 4), casos em que o médico regulador pode proceder a conselhos por telefone, orientando o uso de medicamentos, cuidados gerais, encaminhamentos ou enviar uma ambulância.
- Verde - Ocorrência de prioridade baixa (Nível 3), casos em que há necessidade de uma avaliação médica, mas que não há risco de vida ou perda de funções, podendo aguardar vários minutos – meta de acesso menos de 60 minutos.
- Amarelo – Ocorrência de prioridade moderada (Nível 2), casos em que há necessidade de atendimento médico, não necessariamente de imediato, mas dentro de alguns minutos – meta de acesso em 30 minutos
- Vermelho – Ocorrência com prioridade absoluta (Nível 1), casos com riscos imediato de vida e/ou existência de risco de perda funcional grave – meta de acesso em 15 minutos



**SANTA CASA DE MISERICÓRDIA DE PIRATININGA**  
CNPJ 54.916.309/0001-55

**10.2. Manutenção de dados no CNES:**

- A Entidade se compromete em enviar à Coordenadoria de Saúde formulário com todas as alterações/inclusões/exclusões quando ocorridas ou informar também, caso não haja nenhuma alteração;
- Manter atualizado cadastro de funcionários no CNES;
- Manter atualizado os dados de estrutura física e equipamentos da instituição.

**10.3. Manutenção das escalas:**

- A Instituição se compromete a enviar à Coordenadoria Municipal de Saúde a escala dos plantões, totalmente completa, sem que haja qualquer ausência e devidamente assinada pelo Responsável Técnico;

**10.4. Saúde do Trabalhador:**

- Notificação das doenças relacionadas à Saúde do Trabalhador;
- Manter CIPA atuante, com desenvolvimento de trabalhos que visem à prevenção e redução de acidentes de trabalho, priorizar os equipamentos de proteção individual - EPI (EPIs são de responsabilidade do Município).

**10.5. Apresentação do relatório mensal da estrutura de receitas e despesas:**

- Apresentação mensal da estrutura de despesas por item, conforme classificação: Pessoal, Medicamentos e Materiais Médico Hospitalares e outras despesas, de acordo com as instruções e anexos da conveniente e do TCESP.

**11. Metas quantitativas:**

**11.1. Atendimentos Móvel 24hs/dia:**

Atendimentos ininterruptos 24hs/dia com equipe técnica, a livre demanda, com média mensal do ano anterior de 56 atendimentos.

**12. Meios de verificação de metas**

**12.1. Urgência e Emergência:**

<b>Indicador:</b>	Procedimentos urgência e emergência
<b>Meta:</b>	Manutenção de 100% dos atendimentos móveis de urgência e emergência durante 24 horas
<b>Fonte de informação:</b>	Relatórios – Fichas de atendimentos
<b>Referencia:</b>	População de Piratininga
<b>Pontuação:</b>	Sim = 100 pontos



**SANTA CASA DE MISERICÓRDIA DE PIRATININGA**  
CNPJ 54.916.309/0001-55

Parcial = 50 pontos Não = 0 pontos
---------------------------------------

**13. Fluxo de registros**

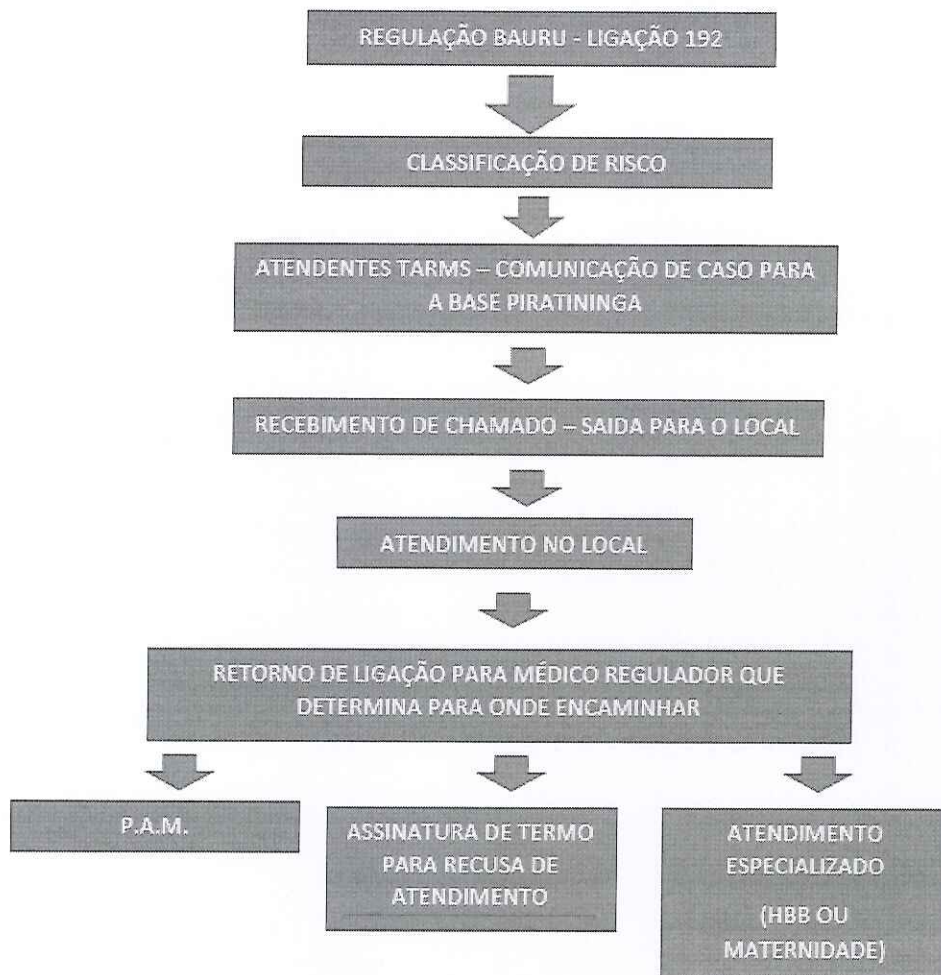

**14. Acompanhamento e Avaliação:**

A avaliação de desempenho da Instituição será realizada pelo Gestor do Termo e homologada pela Comissão de Acompanhamento e Fiscalização da Execução dos Convênios, conforme cronograma anexo, ocasião em que será verificado o cumprimento das metas quantitativas e qualitativas.

O não cumprimento de metas deverá ser informado à Entidade juntamente com as medidas propostas de correção.

**13.1 – Cronograma de avaliação mensal:**

Meta	Fonte de Informação	Pontos Possíveis
Manutenção de 100% dos atendimentos móveis de urgência e emergência durante 24 horas	Relatórios – Fichas de atendimento	100



## SANTA CASA DE MISERICÓRDIA DE PIRATININGA

CNPJ 54.916.309/0001-55

Classificação de risco dos usuários Central de Regulação, identificando com cores.	Fichas de atendimento	100
Manutenção de dados no CNES	Relatório do CNES	100
Manutenção das escalas de equipes técnicas com envio à Coordenadoria Municipal de Saúde	Protocolo de recebimento	100
Saúde do Trabalhador	Laudos Técnicos	100
Apresentação do relatório mensal da estrutura de receitas e despesas	Protocolo de recebimento das prestações de contas	100
<b>TOTAL</b>		<b>600</b>

Tabela de valorização do desempenho

Faixa de Pontuação	Percentual do valor variável
Até 075	25%
076 até 300	50%
301 até 475	75%
476 até 600	100%

### 15. Plano de Aplicação:

Especificação da Despesa	Natureza da despesa		
	Recursos Humanos	Serviços de Terceiros	Despesas de Consumo
1 Folha de Pagamento	576.038,29		
2 Internet		840,00	
3 Seguro da Viatura		8.000,00	
4 Compra de Uniformes		28.000,00	
5 Alimentação (30%)			36.000,00
6 Materiais descartáveis			7.500,00
7 Gás de cozinha			2.215,00
8 Serviços de Contabilidade (30%)		19.620,00	
9 Serviços Jurídicos (30%)		20.280,00	
10 Manutenção Portal de Transparência (30%)		4.620,00	
11 Saúde e Segurança do Trabalho (30%)		3.600,00	
<b>Total</b>	<b>R\$ 576.038,29</b>	<b>R\$ 84.960,00</b>	<b>R\$ 45.715,00</b>

Referência da despesa	Descrição detalhada
1	Referente aos funcionários próprios da entidade, alocados na Base Samu 192;
2	Internet complementar para uso interno;
3	Seguro obrigatório anual das duas viaturas;
4	Aquisição de novos uniformes para os funcionários, sendo esses uniformes um dos Equipamento de proteção individual - EPI
5	Alimentação para funcionários com plantão de 12hs
6	Materiais descartáveis para cozinha.
7	Gás de cozinha para preparo das refeições.
8	Escritório de suporte contábil e recursos humanos .
9	Suporte jurídico para fins de demandas diretamente relacionadas a atividade fim



SANTA CASA DE MISERICÓRDIA DE PIRATININGA  
CNPJ 54.916.309/0001-55

10	Portal da transparência
11	Saúde e Segurança do trabalhador

16. Recursos Financeiros

Natureza da Despesa		Total	Concedente Municipal	Concedente Federal	Concedente Federal – Repasse Piso Enfermagem
Código	Especificação	R\$	R\$	R\$	R\$
1	RH	576.038,29	252.128,19	280.000,00	43.910,10
2	Serviços de Terceiros	84.960,00	44.960,00	40.000,00	
3	Despesas de Consumo	45.715,00	23.778,60	21.936,40	
<b>Total Geral</b>		<b>R\$ 706.713,29</b>	<b>R\$ 320.866,79</b>	<b>R\$ 341.936,40</b>	<b>R\$ 43.910,10</b>

17. Cronograma de Desembolso

Mês	Fonte de Recurso		
	Municipal	Federal	Federal – Piso Enfermagem
Março/23	R\$ 24.000,00	R\$ 28.494,70	R\$ 3.377,70
Abril/23	R\$ 24.000,00	R\$ 28.494,70	R\$ 3.377,70
Maió/23	R\$ 24.000,00	R\$ 28.494,70	R\$ 3.377,70
Junho/23	R\$ 24.000,00	R\$ 28.494,70	R\$ 3.377,70
Julho/23	R\$ 24.000,00	R\$ 28.494,70	R\$ 3.377,70
Agosto/23	R\$ 24.000,00	R\$ 28.494,70	R\$ 3.377,70
Setembro/23	R\$ 24.000,00	R\$ 28.494,70	R\$ 3.377,70
Outubro/23	R\$ 24.000,00	R\$ 28.494,70	R\$ 3.377,70
Novembro/23	R\$ 40.433,39	R\$ 28.494,70	R\$ 3.377,70
Dezembro/23	R\$ 40.433,40	R\$ 28.494,70	R\$ 6.755,40
Janeiro/24	R\$ 24.000,00	R\$ 28.494,70	R\$ 3.377,70
Fevereiro/24	R\$ 24.000,00	R\$ 28.494,70	R\$ 3.377,70
<b>TOTAL</b>	<b>R\$ 320.866,79</b>	<b>R\$ 341.936,40</b>	<b>R\$ 43.910,10</b>

18. Prestações de Contas

Repasse em:	Prestação de Contas Até:
Março/25	30/04/2025
Abril/25	31/05/2025
Maió/25	30/06/2025
Junho/25	31/07/2025
Julho/25	31/08/2025
Agosto/25	30/09/2025
Setembro/25	31/10/2025
Outubro/25	30/11/2025
Novembro/25	31/12/2025
Dezembro/25	31/01/2026
Janeiro/26	28/02/2026
Fevereiro/26	31/03/2026



**SANTA CASA DE MISERICÓRDIA DE PIRATININGA**

CNPJ 54.916.309/0001-55

**19. Declaração**

Na qualidade de representante legal do proponente, declaro, para fins de prova junto ao (órgão público interessado), para os efeitos e sob as penas da lei, que inexistente qualquer débito em mora ou situação de inadimplência com o tesouro ou qualquer órgão ou entidade da Administração Pública, quem impeça a transferência de recursos oriundos de dotações consignadas nos orçamentos deste Poder, na forma deste plano de trabalho.

Pede deferimento

Piratininga, 25 de Fevereiro de 2025

Santa Casa de Misericórdia de Piratininga  
Alex Calil Tamarozzi Hasbeni  
Provedor

**20. Aprovação pela Concedente**

19.1 – Gestor: (    ). Aprovado (    ) Reprovado

Piratininga, \_\_\_\_ / \_\_\_\_ / \_\_\_\_ Assinatura: \_\_\_\_\_



**SANTA CASA DE MISERICÓRDIA DE PIRATININGA**

CNPJ 54.916.309/0001-55

		SAMU												
<b>Categoria / Finalidade da Despesa</b>	<b>Detalhamento da despesa</b>	<b>MAR</b>	<b>ABR</b>	<b>MAI</b>	<b>JUN</b>	<b>JUL</b>	<b>AGO</b>	<b>SET</b>	<b>OUT</b>	<b>NOV</b>	<b>DEZ</b>	<b>JAN</b>	<b>FEV</b>	
	<b>Salários e Ordenados</b>	R\$ 34.819,12	R\$ 36.626,95	R\$ 36.626,95	R\$ 36.626,95	R\$ 36.658,43	R\$ 36.658,43	R\$ 37.297,86	R\$ 37.297,86	R\$ 37.297,86	R\$ 37.297,86	R\$ 37.297,86	R\$ 37.297,86	R\$ 37.297,86
	<b>INSS / IRRF / PIS</b>	R\$ 5.605,24	R\$ 5.347,84	R\$ 5.347,84	R\$ 5.347,84	R\$ 5.354,67	R\$ 5.354,67	R\$ 5.593,03	R\$ 5.593,03	R\$ 5.593,03	R\$ 5.593,03	R\$ 5.593,03	R\$ 5.593,03	R\$ 5.593,03
	<b>FGTS</b>	R\$ 3.395,96	R\$ 3.540,59	R\$ 3.540,59	R\$ 3.540,59	R\$ 3.543,11	R\$ 3.543,11	R\$ 3.594,26	R\$ 3.594,26	R\$ 3.594,26	R\$ 3.594,26	R\$ 3.594,26	R\$ 3.594,26	R\$ 3.594,26
<b>Recursos Humanos</b>	<b>Férias + 1/3</b>	R\$ 4.522,24	R\$ 4.522,24	R\$ 4.522,24	R\$ 4.522,24	R\$ 4.522,24	R\$ 4.522,24	R\$ 4.522,24	R\$ 4.522,24	R\$ 4.522,24	R\$ 4.522,24	R\$ 4.522,24	R\$ 4.522,24	R\$ 4.522,24
	<b>13º Salário</b>	R\$ 3.108,16	R\$ 3.108,16	R\$ 3.108,16	R\$ 3.108,16	R\$ 3.108,16	R\$ 3.108,16	R\$ 3.108,16	R\$ 3.108,16	R\$ 3.108,16	R\$ 3.108,16	R\$ 3.108,16	R\$ 3.108,16	R\$ 3.108,16
														<b>R\$ 441.804,01</b>
														<b>R\$ 65.916,28</b>
														<b>R\$ 42.669,50</b>
														<b>R\$ 54.266,92</b>
														<b>R\$ 37.297,86</b>

*Carla*